Sint Jozef
KINDCENTRUM

Onderwijs & opvang
vanuit het hart

KALENDER

2025
2026

Schoolkalender 2025-2026

Op ons IKC is ieder kind welkom. Wij geven uw kind de tijd en de ruimte om te groeien op een school waar een brede en persoonlijke ontwikkeling van kinderen van 2 tot 13 jaar voorop staat. Wij bieden onderwijs vanuit het hart!

Praktische informatie

Voor u ligt de schoolkalender van IKC Sint Jozefschool.
In deze kalender vindt u organisatorische informatie, namen adressen en natuurlijk de activiteitenkalender. De activiteiten kalender is overgenomen in ons ouderportaal Social Schools zodat u deze ook digitaal kunt inzien. De schoolgids, waarin onze visie staat beschreven kunt u, ieder schooljaar vanaf 1 augustus, bekijken op de website van Scholen op de kaart en via de website van de school.

Adres

Sint Jozefschool
Van Dekemalaan 2
8442 BC Heerenveen
t 0513 - 622 714

e-mail: school@jozefheerenveen.nl
website: www.jozefheerenveen.nl

BasisschoolSintJozefHeerenveen

Alle nieuwe ouders van de school ontvangen, bij aanmelding van hun kind, een gedrukt exemplaar van de schoolgids. Daarin worden de visie en de uitgangspunten van de school beschreven die vooral belangrijk zijn voor ouders die een (nieuwe) school zoeken voor hun kind(eren).

Facebook

We hebben ook een facebookpagina! Deze wordt regelmatig bijgehouden met foto's van activiteiten en gebeurtenissen die onze school betreft.
www.facebook.com/BasisschoolSintJozefHeerenveen

Schooltijden & info

Groep 1 t/m 8	Start schooldag	Einde schooldag
Maandag	8.30 uur	14.30 uur
Dinsdag	8.30 uur	14.30 uur
Woensdag	8.30 uur	12.00 uur
Donderdag	8.30 uur	14.30 uur
Vrijdag	8.30 uur	14.30 uur

Lunchpauze	
Groep 1/2	12.15 - 12.45 uur
Groep 3	12.15 - 12.45 uur
Groep 4	11.45 - 12.15 uur
Groep 5/6	11.45 - 12.15 uur
Groep 7/8	11.45 - 12.15 uur

Vakanties en vrije dagen 2023-2024	
Herfstvakantie	18 t/m 26 oktober
Kerstvakantie	middag 19 dec. t/m 5 januari
Voorjaarsvakantie	21 februari t/m 1 maart
Goede vrijdag & Pasen	3 april & 6 april
Hemelvaart	14 & 15 mei
Meivakantie	25 april t/m 10 mei
Pinksteren	25 mei
Zomervakantie	4 juli t/m 16 augustus

Extra vrije dagen
Studiedagen, alle groepen vrij:
24 september, 17 oktober, 26 januari, 12 maart, 17 april, 26 mei
Vrije middagen:
5 december, 19 december, 13 februari, 3 juli

Gym		
Groep 3	Dinsdag	13.10 - 13.50
	Donderdag	13.50 - 14.30
Groep 4	Maandag	13.10 - 13.50
	Donderdag	13.50 - 14.30
Groep 5-6	Dinsdag	12.15 - 13.50
	Donderdag	12.15 - 13.50
Groep 7-8	Dinsdag	13.50 - 14.30
	Donderdag	13.10 - 13.50

Eten & verjaardag

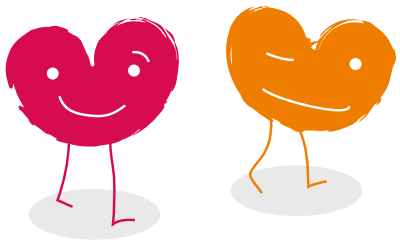

Fruit eten en lunchen

IKC Sint Jozefschool hanteert de Gezonde school-aanpak van de GGD. Een groot deel van het jaar heeft de school een schoolfruit project. Uw kind krijgt dan elke dag gratis fruit op school. Daarnaast is er regelmatig een schoolzuivel project. Uw kind krijgt dan tijdens de lunch op school gratis melk of yoghurt aangeboden. Via Social Schools wordt u hierover tijdig op de hoogte gebracht.

Als er geen schoolfruit project is, nemen de kinderen zelf fruit mee naar school. Het is uitdrukkelijk de bedoeling dat kinderen frúit meebrengen en geen snoep of koek. Ze eten dit tijdens de ochtendpauze op. Voor groep 1 en 2 is er vanaf 10 uur gelegenheid om het fruit rustig in de klas op te eten. De kinderen van deze groep brengen hun fruit mee naar school in een bakje of zakje, voorzien van hun naam.

Ieder kind krijgt op school een drinkbeker om water te drinken. Tussen de middag wordt er ook thee aangeboden. Wij verzoeken u geen pakjes drinken mee naar school te geven. Naast dat hier vaak erg veel suikers in zitten, is het ook erg belastend voor het milieu. Eventueel kunt u een gevulde beker met schroefdop of een bidon meegeven.

Vanuit de Gezonde school-aanpak eten de kinderen ook bij de lunch geen snoepjes of koekjes en nemen zij een gezonde lunch mee naar school. Op de site van het Voedingscentrum www.voedingscentrum.nl, vindt u voorbeelden van een gevarieerde lunch.

Wie jarig is viert feest

Als een kind jarig is, wordt daar op school natuurlijk aandacht aan besteed. De juffen en meesters schrijven allemaal een persoonlijke felicitatie op een zelfgekozen verjaardagskaart voor de jarige. Vanuit de Gezonde school-aanpak is het traktatie-beleid per 2024-2025 veranderd in het feestbeleid ‘Wie jarig is, viert feest’. Dit betekent dat kinderen niet meer trakteren op school. In plaats daarvan vieren we voortaan een ‘feestje’ in de groep. Aan het begin van ieder schooljaar bedenken de kinderen met elkaar een aantal feestjes als traktatie. Als er iemand jarig is, mag de jarige een feestje voor de eigen groep uitkiezen. Dit kan van alles zijn; bijvoorbeeld extra buitenspelen, een spel doen met de groep, een film kijken, extra voorlezen etc. Omdat de kinderen van de groep de feestelijke activiteiten samen bedenken aan het begin van het schooljaar, werkt dit ook stimulerend voor het groepsproces. We hopen hiermee bij te dragen aan gezondheid, duurzaamheid en kansengelijkheid.

Team, SAC, MR en OR

Managementteam

Directeur	Francis Flapper
Coördinator Passend Onderwijs	Roos van der Draai

Leerkrachten en pedagogisch medewerkers

Peutergroep Giraffen	Anouk Lammers Hennie van der Meulen
Groep 1-2 Vlindertuin	Sarah Gols Ellen Zwier
Groep 1-2 Dolfijnenbaai	Ellen Zwier Miranda van der Wijk
Groep 3-4 Kikkerpoel	Elsbeth de Boer Gemma de Haan
Groep 5/6 Apenrots	Annahinke van der Werff Henriette Busstra
Groep 7/8 Vissenkom	Margreet Bleeker Henriëtte Busstra
Leraarondersteuner	Abel van der Laan (groep 1/2) Christa Koopmans (groep 5/6)

Onderwijsondersteunend personeel

Lieske Bouwhuis	Onderwijsassistent groep 7/8
Jolanda Zwambag	Onderwijsassistent groep 3/4
Henry Janssen	Vrijwillige conciërge

Schooladviescommissie

Lid	Mw. Serap Gumussu	06 - 2960 4686
Lid	Mw. Eden Yebio	06 - 8442 0382
Lid	Mw. Sanne Faber	06 - 2825 2691
Lid	Dhr. Marthijn Kruizinga	06 - 4766 2227

Medezeggenschapsraad

Oudergeleding	Dhr. Wouter Sallé	06 - 8192 2025
	Mw. Britta Doddema	06 - 5097 9341
Personeelsgeleding	Ellen Zwier	
	Margreet Bleeker	

Oudervereniging

Lid	Mw. Inge Dikland	06 - 3400 8279
Lid	Mw. Savida Das	06 - 4463 0574
Lid	Mw. Diandra Hoekstra	06 - 4230 0183
Vacant		
Vacant		
Vacant		

Adressen en telefoonnummers

Schoolcontactpersoon

Dhr. Hans Plat		06 - 8146 3169

Schoolbestuur

BMS	Archipelweg 135 8921 VX Leeuwarden	058 - 8700 078

Externe vertrouwenspersonen

Voor ouders en kinderen:		
dhr. A. Weert	a.weert@gimd.nl www.gimd.nl	088 - 800 85 00 06 - 39 51 85
Voor medewerkers:		
Mevr. Elly Breeuwsma	e.breeuwsma@gimd.nl	06 - 1077 1752

Inspectie basisonderwijs

info@owinsp.nl	www.onderwijsinspectie.nl	0800 - 8051 *gratis*

Leerplichtambtenaren

Mevr. I. Koning	i.koning@heerenveen.nl	0513 - 617 511
Dhr. J. Bosma	j.bosma@heerenveen.nl	06 - 2503 5239

Meldpunt vertrouwensinspecteurs

Klachten over seksuele intimidatie, seksueel misbruik, ernstig psychisch of fysiek geweld	0900 - 111 3111

5010

5010 voor ouders over onderwijs	Postbus 60182 1320 AE Almere	0800 - 5010

Parochie

Petrus en Paulus Parochie Heerenveen	Crackstraat 13 8441 ES Heerenveen	0513 - 622 656

Onderwijsbureau

Onderwijsbureau-Meppel	Postbus 91 7940 AB Meppel	0522 - 252 299

Speciaal basisonderwijs

Openbare school voor speciaal basisonderwijs It Oerset	Van Helomalaan 2 8441 BX Heerenveen	0513 - 622 642

Schoolarts

GGD-Fryslân, www.ggdfryslan.nl	088 - 2299 509
Inge de Ruiter (jeugdarts), i.deruiter@ggdfryslan.nl	088 - 2299 424
Amarens Veenstra (jeugdverpleegkundige), amarens.veenstra@ggdfryslan.nl	088 - 2299 598

Team Jeugd en Gezin

info.toegang@heerenveen.nl	06 - 1442 5849

Schoolmaatschappelijk werk

Fenna Pietersma, f.pietersma@sociaalwerkdekaai.nl	088 - 030 51 50

Brugfunctionaris

Anouk Lammers, anouk.lammers@bms-onderwijs.nl	088 - 030 51 50

AUGUSTUS
2025

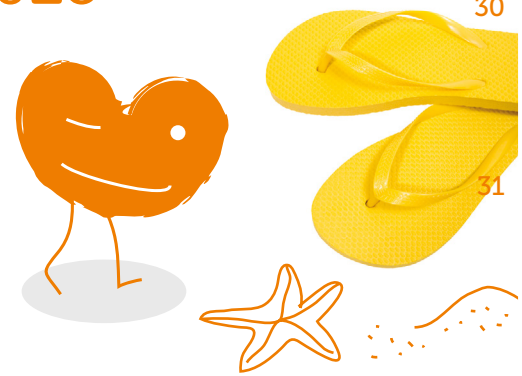

WEEK	MA	DI	WO	DO	VR	ZA	ZO
30							
31					1 Zomervakantie	2	3
32	4 Zomervakantie	5	6	7	8	9	10
33	11 Zomervakantie	12	13	14	15	16	17
34	18 Zomervakantie	19 Juf Lieske jarig	20	21 Startvergadering	22	23	24
35	25 Eerste schooldag Weekopening team Sint Jozef	26	27	28	29	30	31

Notities

tel. 0513 - 622 714
www.jozefheerenveen.nl

SEPTEMBER
2025

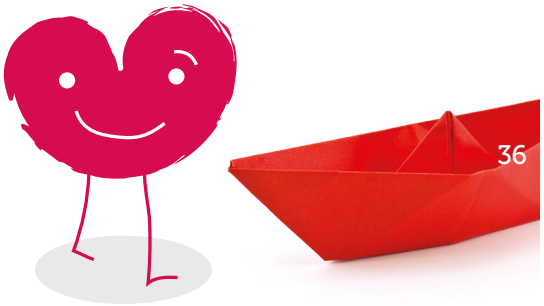

Notities

tel. 0513 - 622 714
www.jozefheerenveen.nl

WEEK	MA	DI	WO	DO	VR	ZA	ZO
35							
36	1 Week van de startgesprekken Info avond groep 7-8 Weekopening Vissenkom	2 Meester Henry jarig	3	4	5 Inloopochtend	6 Juf Gemma jarig	7
37	8 Week van de startgesprekken Weekopening Kikkerpoel	9 Info avond groep 3-4-5-6	10	11 Info avond groep 1-2	12 SB groep 1-2 (SB = Schoon Belonen)	13	14 Juf Ellen jarig
38	15 Weekopening Vlindertuin	16	17 Kamp groep 7/8	18 Kamp groep 7/8	19 Kamp groep 7/8	20	21
39	22 Weekopening Apenrots	23	24 Studiedag Kinderen vrij	25	26	27	28
40	29 Weekopening Team Sint Jozef	30					

OKTOBER
2025

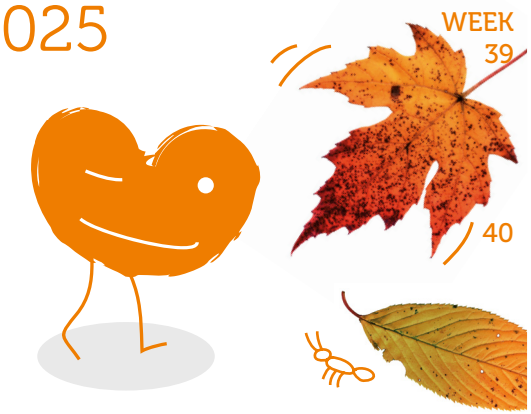

	MA	DI	WO	DO	VR	ZA	ZO
WEEK 39							
40			1 Kinder-boekenweek Oudercafé	2	3	4	5
41	6 Weekopening Dolfijnenbaai	7 Inloopochtend	8	9	10 SB groep 7-8	11 Einde kinderboeken-week	12
42	13 Weekopening Vissenkom	14	15	16 Juf Henriëtte jarig	17 Studiedag Kinderen vrij	18	19
43	20 Herfstvakantie	21 Herfstvakantie MEGA Sportdag in Sportstad.	22	23	24	25	26
44	27 Naar school Weekopening team Sint Jozef	28	29	30	31		

Notities

tel. 0513 - 622 714
www.jozefheerenveen.nl

NOVEMBER
2025

Notities

tel. 0513 - 622 714
www.jozefheerenveen.nl

WEEK	MA	DI	WO	DO	VR	ZA	ZO
43							
44						1 Allerheiligen	2 Allerzielen
45	3 Weekopening Team Sint Jozef	4	5	6 Inloopochtend	7	8	9
46	10 Weekopening Kikkerpoel	11 Sint Maarten	12 Basketbal- toernooi groep 5-6	13 Voorlees- kampioenschap	14	15	16
47	17 Weekopening Vlindertuin Spreekmiddagen	18	19	20	21 SB groep 3-4	22	23
48	24 Weekopening Apenrots	25	26 Oudercafé	27	28	29	30

DECEMBER
2025

Notities

tel. 0513 - 622 714
www.jozefheerenveen.nl

WEEK	MA	DI	WO	DO	VR	ZA	ZO
48							
49	1 Weekopening Dolfijnenbaai	2 Juf Sarah jarig	3	4	5 Sinterklaas Kinderen 's middags vrij	6	7
50	8 Weekopening Vissenkom	9	10	11	12 SB groep 5-6	13	14 juf Jeanet jarig
51	15 Weekopening Kikkerpoel	16 Juf Hennie jarig	17	18 Kerstviering	19 Kinderen 's middags vrij	20	21
52	22 Kerstvakantie	23	24	25	26	27	28
1	29 Kerstvakantie	30	31				

JANUARI
2026

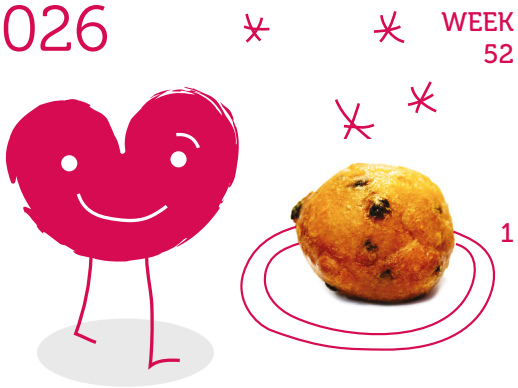

	MA	DI	WO	DO	VR	ZA	ZO
WEEK 52							
1				1 Kerstvakantie	2	3	4
2	5 Naar school Weekopening team Sint Jozef	6	7 Inloopochtend	8	9	10 Juf Annahinke jarig	11
3	12 Weekopening Vlindertuin	13	14	15	16 SB groep 1-2	17	18
4	19 Weekopening Apenrots	20	21 Voorleesontbijt	22	23	24	25
5	26 Studiedag Kinderen vrij	27	28	29	30	31	

Notities

tel. 0513 - 622 714
www.jozefheerenveen.nl

FEBRUARI
2026

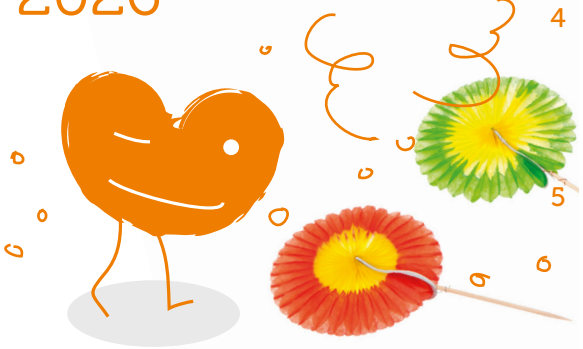

Notities

tel. 0513 - 622 714
www.jozefheerenveen.nl

WEEK	MA	DI	WO	DO	VR	ZA	ZO
4							
5							1
6	2 Weekopening Dolfijnenbaai Ouder/kind-gesprekken	3 Doorstroom-toets	4 Doorstroom-toets	5	6	7	8
7	9 Weekopening Vissenkom Ouder/kind-gesprekken	10	11 Oudercafé	12 Juf Jolanda jarig	13 Carnaval Kinderen 's middags vrij	14	15
8	16 Weekopening Kikkerpoel	17	18 Aswoensdag Start Ramadan	19	20 SB groep 7-8	21	22
9	23 Voorjaars-vakantie	24	25	26	27	28	

MAART
2026

Notities

tel. 0513 - 622 714
www.jozefheerenveen.nl

WEEK	MA	DI	WO	DO	VR	ZA	ZO
9							1
10	2 Maand van de Meertaligheid Weekopening team Sint Jozef	3	4	5	6 Inloopochtend	7	8
11	9 Weekopening Vlindertuin	10	11	12 BMS-dag Kinderen vrij	13	14 Juf Francis jarig	15
12	16 Weekopening Apenrots	17	18 Eindgesprek groep 8 Voortgezet Onderwijs	19 Suikerfeest 19 t/m 21 maart	20 SB groep 3-4	21	22 Juf Margreet jarig
13	23 Weekopening Dolfijnenbaai	24	25	26	27	28	29
14	30 Weekopening Vissenkom	31					

APRIL
2026

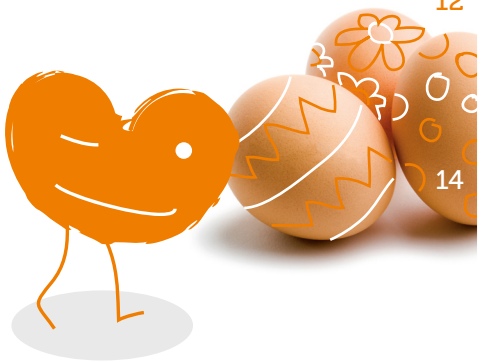

Notities

tel. 0513 - 622 714
www.jozefheerenveen.nl

WEEK	MA	DI	WO	DO	VR	ZA	ZO
12							
14			1 Oudercafé	2 Witte Donderdag Paasviering	3 Goede vrijdag Kinderen vrij	4	5 Eerste Paasdag
15	6 Tweede Paasdag Kinderen vrij	7	8 Schoolvoetbal groep 5/6	9 Schoolvoetbal groep 7/8	10 SB groep 1-2	11	12
16	13 Weekopening Kikkerpoel	14 Juf Roos jarig	15 Inloopochtend	16	17 Studiedag Kinderen vrij	18	19
17	20 Weekopening Vlindertuin	21	22	23	24 Koningsspelen	25	26
18	27 Meivakantie	28	29	30			

MEI
2026

Notities

tel. 0513 - 622 714
www.jozefheerenveen.nl

WEEK	MA	DI	WO	DO	VR	ZA	ZO
17							
18					1 Meivakantie	2	3
19	4 Meivakantie Dodenherdenking	5 Bevrijdingsdag	6	7	8	9	10 Moederdag Meester Abel jarig
20	11 Naar school Weekopening team Sint Jozef	12 Inloopochtend	13	14 Hemelvaart Kinderen vrij	15 Vrije dag na Hemelvaart Juf Miranda jarig	16	17
21	18 Weekopening Apenrots Juf Anouk jarig	19	20	21	22 SB groep 5-6	23	24 Eerste Pinksterdag
22	25 Tweede Pinksterdag Kinderen vrij	26 Studiedag Kinderen vrij	27	28	29	30	31

JUNI
2026

WEEK	MA	DI	WO	DO	VR	ZA	ZO
22							
23	1 Avond-4-daagse Weekopening Dolfijnenbaai	2 Avond-4-daagse	3 Avond-4-daagse	4 Avond-4-daagse Survivalrun 5-8	5 Survivalrun 5-8	6	7
24	8 Weekopening Vissenkom Ouder/kind- gesprekken	9	10 Oudercafé	11	12 Schoolreisje groep 1 t/m 6	13	14
25	15 Weekopening Kikkerpoel Ouder/kind- gesprekken	16	17 Schoolkorfbal toernooi	18	19 SB groep 3-4 Inloopochtend	20	21 Vaderdag
26	22 Weekopening Vlindertuin	23	24	25 Musical	26	27	28
27	29 Wisselmiddag Weekopening Apenrots	30					

Notities

tel. 0513 - 622 714
www.jozefheerenveen.nl

JULI
2026

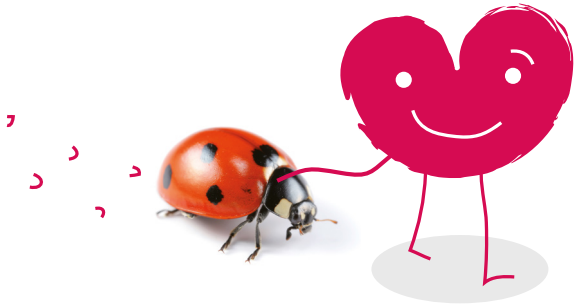

Notities

De eerste schooldag na de zomervakantie is op **17 augustus**!

tel. 0513 - 622 714
www.jozefheerenveen.nl

WEEK	MA	DI	WO	DO	VR	ZA	ZO
26							
27			1 Afscheidsavond groep 8	2	3 Laatste schooldag Kinderen 's middags vrij	4 Start Zomervakantie	5
28	6 Zomervakantie	7	8	9	10	11	12
29	13 Zomervakantie	14	15	16	17	18	19
30	20 Zomervakantie	21	22	23	24	25	26
31	27 Zomervakantie	28	29	30	31 Juf Elsbeth jarig		

Notities

Notities

Sint Jozef
KINDCENTRUM

Onderwijs & opvang
vanuit het hart

Van Dekemalaan 2
8442 BC Heerenveen

0513 - 622 714
info@jozefheerenveen.nl

www.jozefheerenveen.nl

BasisschoolSintJozefHeerenveen