Sint Jozef
KINDCENTRUM

Onderwijs & opvang
vanuit het hart

KALENDER

2026
—
2027

Schoolkalender 2026-2027

Op ons IKC is ieder kind welkom. Wij geven uw kind de tijd en de ruimte om te groeien op een school waar een brede en persoonlijke ontwikkeling van kinderen van 2 tot 13 jaar voorop staat. Wij bieden onderwijs vanuit het hart!

Praktische informatie

Voor u ligt de schoolkalender van IKC Sint Jozefschool.
In deze kalender vindt u organisatorische informatie, namen adressen en natuurlijk de activiteitenkalender. De activiteiten kalender is digitaal te lezen via ons ouderportaal Social Schools. De schoolgids, waarin onze visie staat beschreven kunt u, ieder schooljaar vanaf 1 augustus, bekijken op de website van Vensters op de kaart en via de website van de school.

Adres

Sint Jozefschool
Van Dekemalaan 2
8442 BC Heerenveen
t 0513 - 622 714

e-mail: school@jozefheerenveen.nl
website: www.jozefheerenveen.nl

BasisschoolSintJozefHeerenveen

Alle nieuwe ouders van de school ontvangen, bij aanmelding van hun kind, een gedrukt exemplaar van de schoolgids. Daarin worden de visie en de uitgangspunten van de school beschreven die vooral belangrijk zijn voor ouders die een (nieuwe) school zoeken voor hun kind(eren).

Facebook en Instagram

We hebben een facebookpagina en daarnaast kunt u ons volgen op Instagram @ikcsintjozef. Die wordt regelmatig bijgehouden met foto's van activiteiten en gebeurtenissen die onze school betreft.
www.facebook.com/BasisschoolSintJozefHeerenveen

Schooltijden & info

Groep 1 t/m 8	Start schooldag	Einde schooldag
Maandag	8.30 uur	14.30 uur
Dinsdag	8.30 uur	14.30 uur
Woensdag	8.30 uur	12.00 uur
Donderdag	8.30 uur	14.30 uur
Vrijdag	8.30 uur	14.30 uur

Lunchpauze	
Groep 1/2	12.15 - 12.45 uur
Groep 3/4	12.15 - 12.45 uur
Groep 5/6	11.45 - 12.15 uur
Groep 7/8	11.45 - 12.15 uur

Vakanties en vrije dagen 2026-2027	
Herfstvakantie	12 t/m 16 oktober
Kerstvakantie	19 dec t/m 1 januari
Voorjaarsvakantie	22 t/m 26 februari
Goede vrijdag & Pasen	26 maart & 29 maart
Hemelvaart	14 & 15 mei
Meivakantie	26 april t/m 7 mei
Pinksteren	17 mei
Zomervakantie	9 juli t/m 20 augustus

Extra vrije dagen
Studiedagen, alle groepen vrij:
25 september, 22 oktober, 18 januari, 16 maart, 19 april, 18 mei, 18 juni
Vrije middagen:
4 december, 18 december, 19 februari, 9 juli

Gym		
Groep 1/2	Dinsdag	
Groep 3/4	Dinsdag	13.10 - 13.50
	Donderdag	13.50 - 14.30
Groep 5-6	Dinsdag	12.15 - 13.50
	Donderdag	12.15 - 13.50
Groep 7-8	Dinsdag	13.50 - 14.30
	Donderdag	13.10 - 13.50

Eten & verjaardag

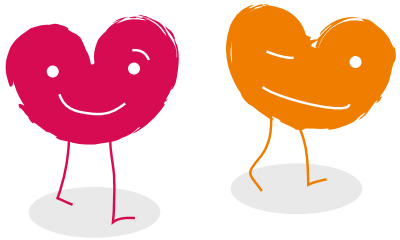

Fruit eten en lunchen

IKC Sint Jozefschool volgt de richtlijnen van de Gezonde school-aanpak van de GGD. Iedere dag krijgt uw kind gratis vers fruit in de ochtendpauze. Een groot deel van het jaar doet de school mee aan het EU-schoolfruitproject. Uw kind krijgt dan elke dag gratis fruit op school. Daarnaast is er een EU-schoolzuivel project. Uw kind krijgt dan tijdens de lunch op school gratis melk of yoghurt aangeboden. Via Social Schools wordt u hierover tijdig op de hoogte gebracht.

Ieder kind krijgt op school een drinkbeker om water te drinken. Tussen de middag wordt er ook thee aangeboden. Wij verzoeken u geen pakjes drinken mee naar school te geven. Naast dat hier vaak erg veel suikers in zitten, is het ook erg belastend voor het milieu. Eventueel kunt u een gevulde beker met schroefdop of een bidon meegeven.

Vanuit de Gezonde school-aanpak nemen de kinderen een gezonde lunch mee naar school. Op school eten de kinderen bij de lunch geen snoepjes of koekjes, of ongezonde snacks. Deze zullen in trommel mee terug naar huis worden gegeven. Op de site van het Voedingscentrum www.voedingscentrum.nl, vindt u voorbeelden van een gevarieerde lunch. Mocht u hier advies in willen of nog vragen hebben over gezonde voeding, dan kunt u hierover contact opnemen met de brugfunctionaris of de jeugdverpleegkundige van de GGD.

Wie jarig is viert feest

Als een kind jarig is, wordt daar op school natuurlijk aandacht aan besteed. De juffen en meesters schrijven allemaal een persoonlijke felicitatie op een zelfgekozen verjaardagskaart voor de jarige. Vanuit de Gezonde school-aanpak is het traktatiebeleid veranderd in het feestbeleid ‘Wie jarig is, viert feest’. Dit betekent dat kinderen op school geen traktatie uitdelen. In plaats daarvan wordt er een feestje gevierd in de groep. Aan het begin van ieder schooljaar bedenken de kinderen met elkaar een aantal feestjes als traktatie. Als er iemand jarig is, mag de jarige een feestje voor de eigen groep uitkiezen. Dit kan van alles zijn; bijvoorbeeld extra buitenspelen, een spel doen met de groep, een stukje film kijken, extra voorlezen etc. Omdat de kinderen van de groep de feestelijke activiteiten samen bedenken aan het begin van het schooljaar, werkt dit ook stimulerend voor het groepsproces. We hopen hiermee bij te dragen aan gezondheid, duurzaamheid en kansengelijkheid.

Team, SAC, MR en OR

Managementteam

Directeur	Francis Flapper
Coördinator Passend Onderwijs	Nynke Breider

Leerkrachten en pedagogisch medewerkers

Peutergroep Giraffen	Anouk Lammers Sanne, Agnes
Groep 1-2 Vlindertuin	Miranda van der Wijk Gemma de Haan
Groep 1-2 Dolfijnenbaai	Sarah Gols Jeanet Nentjes
Groep 3-4 Kikkerpoel	Elsbeth de Boer Sarah Gols
Groep 5/6 Apenrots	Annahinke van der Werff Margreet Bleeker
Groep 7/8 Vissenkom	Margreet Bleeker Henriëtte Busstra
Leraarondersteuner	Abel van der Laan (groep 1/2)

Onderwijsondersteunend personeel

Jolanda Zwambag	Onderwijsassistent groep 3/4
Henry Janssen	Vrijwillige conciërge

Schooladviescommissie

Lid	Eden Yebio	06 - 8442 0382
Lid	Sanne Faber	06 - 2825 2691
Lid	Marthijn Kruizinga	06 - 4766 2227

Medezeggenschapsraad

Oudergeleding	Wouter Sallé	06 - 8192 2025
	Rianne Bruining	
Personeelsgeleding	Elsbeth de Boer	
	Margreet Bleeker	

Oudervereniging

Lid	Reino Kingma
Lid	Fatma Biyik
Lid	Vacant
Lid	Vacant
Teamlid	Annahinke van der Werf
Teamlid	Henriëtte Busstra

Adressen en telefoonnummers

Schoolcontactpersoon

Dhr. Hans Plat		06 - 8146 3169

Schoolbestuur

BMS	Archipelweg 135 8921 VX Leeuwarden	058 - 8700 078

Externe vertrouwenspersonen

Voor ouders en kinderen:		
dhr. A. Weert	a.weert@gimd.nl www.gimd.nl	088 - 800 85 00 06 - 3951 8561
Voor medewerkers:		
Mevr. Elly Breeuwsma	e.breeuwsma@gimd.nl	06 - 1077 1752

Inspectie basisonderwijs

info@owinsp.nl	www.onderwijsinspectie.nl	0800 - 8051 *gratis*

Leerplichtambtenaren

Mevr. I. Koning	i.koning@heerenveen.nl	0513 - 617 511
Dhr. J. Bosma	j.bosma@heerenveen.nl	06 - 2503 5239

Meldpunt vertrouwensinspecteurs

Klachten over seksuele intimidatie, seksueel misbruik, ernstig psychisch of fysiek geweld	0900 - 111 3111

5010

5010 voor ouders over onderwijs	Postbus 60182 1320 AE Almere	0800 - 5010

Parochie

Petrus en Paulus Parochie Heerenveen	Crackstraat 13 8441 ES Heerenveen	0513 - 622 656

Onderwijsbureau

Onderwijsbureau-Meppel	Postbus 91 7940 AB Meppel	0522 - 252 299

Speciaal basisonderwijs

Openbare school voor speciaal basisonderwijs It Oerset	Van Helomalaan 2 8441 BX Heerenveen	0513 - 622 642

Schoolarts

GGD-Fryslân, www.ggdfryslan.nl	088 - 2299 509
Inge de Ruiter (jeugdarts), i.deruiter@ggdfryslan.nl	088 - 2299 424
Amarens Veenstra (jeugdverpleegkundige), amarens.veenstra@ggdfryslan.nl	088 - 2299 598

Team Jeugd en Gezin

info.toegang@heerenveen.nl	06 - 1442 5849

Schoolmaatschappelijk werk

Fenna Pietersma, f.pietersma@sociaalwerkdekaai.nl	088 - 030 51 50

Brugfunctionaris

Anouk Lammers, anouk.lammers@bms-onderwijs.nl	088 - 030 51 50

Adressen en telefoonnummers

Huiskamer Caleidoscoop

Anja Koehoorn	a.koehoorn@caleidoscoopheerenveen.nl	06 - 523 275 96

AUGUSTUS
2026

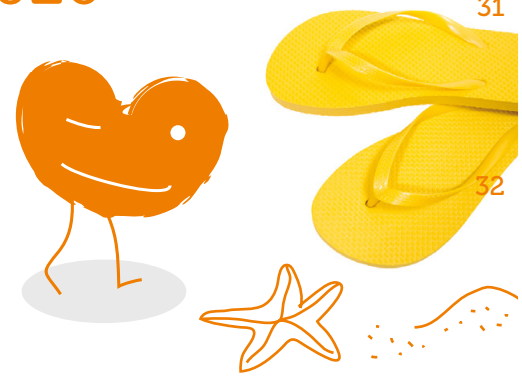

Notities

tel. 0513 - 622 714
www.jozefheerenveen.nl

WEEK	MA	DI	WO	DO	VR	ZA	ZO
31						1	2
32	3 Zomervakantie	4	5	6	7	8	9
33	10 Zomervakantie	11	12	13	14	15	16
34	17 Eerste schooldag Weekopening team Sint Jozef	18	19	20	21	22	23
35	24 Week van de startgesprekken Weekopening Kikkerpoel	25	26	27	28	29	30
36	31 Week van de startgesprekken Weekopening Dolfijnenbaai Infoavond kamp groep 7/8						

SEPTEMBER
2026

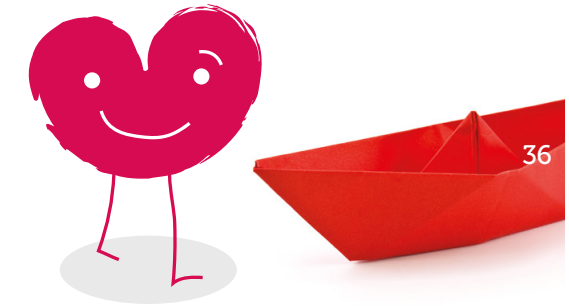

Notities

tel. 0513 - 622 714
www.jozefheerenveen.nl

WEEK	MA	DI	WO	DO	VR	ZA	ZO
35							
36		1 Infoavond groep 3 t/m 6	2 Meester Henry jarig	3 Infoavond groep 1 en 2	4 SB (schoon belonen) groep 1 en 2	5	6 Juf Gemma jarig
37	7 Schoolfotgraaf	8	9	10 Inloopochtend	11	12	13
38	14 Weekopening Apenrots Kamp groep 7/8	15 Kamp groep 7/8	16 Kamp groep 7/8	17	18	19	20
39	21 Weekopening Vissenkom	22	23 Oudercafé	24	25	26 Buurtactiviteit: Burendag	27
40	28 Weekopening Kikkerpoel	29	30 Start Kinder-boekenweek 'Spot aan!'				

OKTOBER
2026

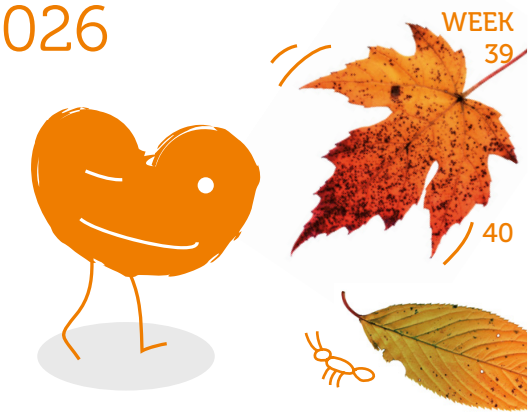

Notities

tel. 0513 - 622 714
www.jozefheerenveen.nl

	MA	DI	WO	DO	VR	ZA	ZO
WEEK 39							
40				1	2 SB groep 3/4	3	4
41	5 Weekopening Vlindertuin	6	7 Inloopochtend Schoobasketbal toernooi	8	9	10	11 Einde kinder-boekenweek
42	12 Herfstvakantie	13 Megasportdag	14	15	16 Juf Henriëtte jarig	17	18
43	19 Naar school Weekopening team Sint Jozef	20	21	22 Studiedag Kinderen vrij	23	24	25
44	26 Weekopening Apenrots	27	28 ALV Oudervereniging Buurtactiviteit Herfst	29	30	31	

NOVEMBER
2026

Notities

tel. 0513 - 622 714
www.jozefheerenveen.nl

WEEK	MA	DI	WO	DO	VR	ZA	ZO
44							1 Allerheiligen
45	2 Weekopening team Sint Jozef Allerzielen	3 Inloopochtend	4 Schoolbasketbal toernooi 5/6	5	6 SB groep 5/6	7	8
46	9 Weekopening Dolfijnenbaai	10	11 Sint Maarten	12 Voorlees-kampioenschap	13	14	15
47	16 Weekopening Vissenkom	17	18 Oudercafé	19	20	21	22
48	23 Weekopening Kikkerpoel	24	25	26	27	28	29
49	30 Weekopening Vlindertuin Juf Jeanet jarig						

DECEMBER
2026

Notities

tel. 0513 - 622 714
www.jozefheerenveen.nl

WEEK	MA	DI	WO	DO	VR	ZA	ZO
48							
49		1	2 Juf Sarah jarig	3	4 Sinterklaas Kinderen 's middags vrij	5	6
50	7 Weekopening Apenrots	8	9	10	11 Inloopochtend SB groep 7/8 Sint Maarten	12	13
51	14 Weekopening Vlindertuin Juf Jeanet jarig	15	16	17 Avond: Kerstviering Kinderen 's middags vrij	18 Kinderen 's middags vrij	19	20
52	21 Kerstvakantie	22	23	24	25 1e kerstdag	26 2e kerstdag	27
53	28 Kerstvakantie	29	30	31 Oudjaarsdag			

JANUARI

2027

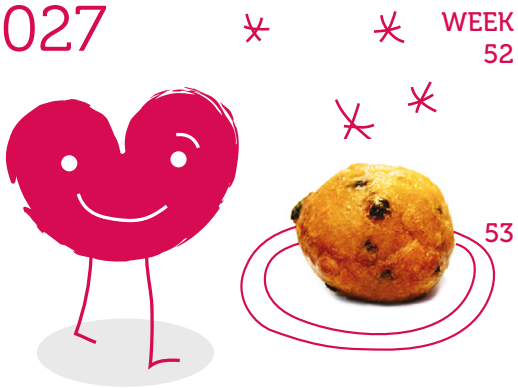

Notities

tel. 0513 - 622 714
www.jozefheerenveen.nl

	MA	DI	WO	DO	VR	ZA	ZO
WEEK 52							
53					1 Kerstvakantie Nieuwjaarsdag	2	3
1	4 Naar school Weekopening team Sint Jozef	5	6 Drie Koningen	7	8 SB groep 1/2	9	10 Juf Annahinke jarig
2	11 Weekopening Vissenkom	12	13 Oudercafé	14	15	16	17
3	18 Studiedag Kinderen vrij	19	20 Voorleesontbijt Buurtactiviteit Winter	21	22 Inloopochtend	23	24
4	25 Weekopening Kikkerpoel	26 Doorstroomtoets groep 8	27 Doorstroomtoets groep 8	28	29	30	31

FEBRUARI
2027

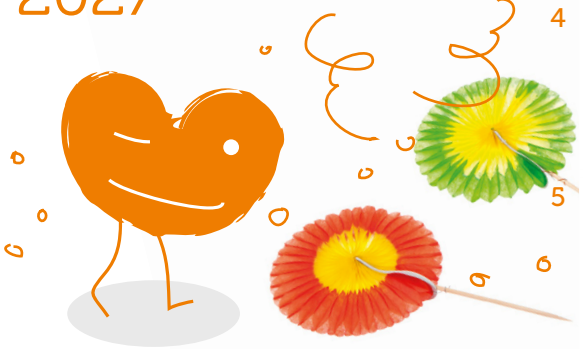

Notities

tel. 0513 - 622 714
www.jozefheerenveen.nl

WEEK	MA	DI	WO	DO	VR	ZA	ZO
4							
5	1 Weekopening Dolfijnenbaai	2	3	4 SB groep 3/4 Schoolvolleybal toernooi 3/4, 7/8	5 Carnaval 's Middags kinderen vrij	6	7 Start Ramadan
6	8 Weekopening Apenrots Ouder/kind-gesprekken	9	10 Aswoensdag	11	12 Juf Jolanda jarig	13	14
7	15 Weekopening Vlindertuin Ouder/kind-gesprekken	16	17 Inloopochtend	18	19	20	21
8	22 Voorjaars-vakantie	23	24	25	26	27	28
9							

MAART
2027

Notities

133333

tel. 0513 - 622 714
www.jozefheerenveen.nl

	MA	DI	WO	DO	VR	ZA	ZO
WEEK 8							
9	1 Maand van de meertaligheid Weekopening team Sint Jozef	2	3	4	5 SB groep 5/6	6	7
10	8 Weekopening Vissenkom	9 Suikerfeest 9/10 maart	10 Eindgesprek V.O. groep 8	11	12	13	14 Juf Francis jarig
11	15 Weekopening Kikkerpoel	16 BMS Studiedag Kinderen vrij	17 Oudercafé	18 Inloopochtend	19 Middag: Palmpaasstokken maken	20	21 Palmzondag
12	22 Weekopening Dolfijnenbaai Juf Margreet jarig	23	24 Buurtactiviteit Voorjaar	25 Witte Donderdag Paasviering	26 Goede Vrijdag Kinderen vrij	27	28 1e Paasdag
	29 2e Paasdag Kinderen vrij	30	31				

APRIL
2027

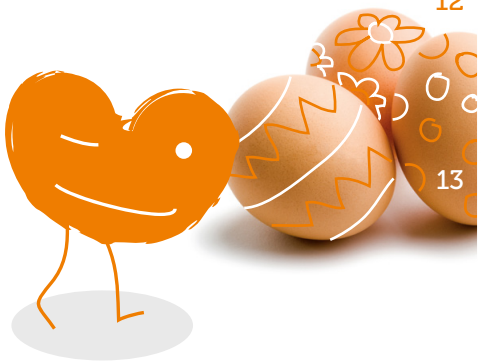

Notities

tel. 0513 - 622 714
www.jozefheerenveen.nl

WEEK	MA	DI	WO	DO	VR	ZA	ZO
12							
13				1	2 SB groep 7/8	3	4
14	5 Weekopening Apenrots	6	7 Schoolvoetbal toernooi 5/6	8 Schoolvoetbal toernooi 7/8	9 Inloopochtend	10	11
15	12 Weekopening Vlindertuin	13	14	15	16	17	18
16	19 Studiedag Kinderen vrij	20	21 Schoolhockey toernooi 5 tm 8	22	23 Koningsspelen	24	25
17	26 Meivakantie	27	28	29	30		

MEI
2027

Notities

tel. 0513 - 622 714
www.jozefheerenveen.nl

	MA	DI	WO	DO	VR	ZA	ZO
WEEK 17						1	2
18	3 Meivakantie	4 Dodenherdenking	5 Bevrijdingsdag	6 Hemelvaartsdag	7	8	9 Moederdag
19	10 Naar school Weekopening team Sint Jozef	11	12	13	14 SB groep 1/2	15 Juf Miranda jarig	16 1e Pinksterdag
20	17 2e Pinksterdag Kinderen vrij	18 Studiedag Kinderen vrij Juf Anouk jarig	19	20	21	22	23
21	24 Weekopening Kikkerpoel Avondvierdaagse	25 Avondvierdaagse	26 Avondvierdaagse	27 Avondvierdaagse	28	29	30
22	31 Weekopening Dolfijnenbaai						

JUNI
2027

WEEK	MA	DI	WO	DO	VR	ZA	ZO
21							
22		1	2 Inloopochtend	3	4 SB groep 3/4	5	6
23	7 Weekopening Apenrots	8	9 Oudercafé	10	11	12	13
24	14 Weekopening Vlindertuin Ouder/kind-gesprekken	15	16 Schoolkorfbal toernooi 3t/m8	17 Schoolreisje groep 1 t/m 6	18 Studiedag kinderen vrij	19	20 Vaderdag
25	21	22 Ouder/kind-gesprekken	23 Buurtactiviteit Zomer	24	25	26	27
26	28 Weekopening Vissenkom	29	30				

Notities

tel. 0513 - 622 714
www.jozefheerenveen.nl

JULI
2027

Notities

De eerste schooldag
na de zomervakantie
is op **23 augustus**!

tel. 0513 - 622 714
www.jozefheerenveen.nl

WEEK	MA	DI	WO	DO	VR	ZA	ZO
25							
26				1 Musical groep 7/8	2 SB groep 5/6	3	4
27	5 Wisselmiddag	6	7 Afscheidsavond groep 8	8	9 Laatste schooldag Kinderen 's middags vrij	10 Start zomervakantie	11
28	12 Zomervakantie	13	14	15	16	17	18
29	19 Zomervakantie	20	21	22	23	24	25
30	26 Zomervakantie	27	28	29	30	31 juf Elsbeth jarig	

Notities

Notities

Sint Jozef
KINDCENTRUM

Onderwijs & opvang
vanuit het hart

Van Dekemalaan 2
8442 BC Heerenveen

0513 - 622 714
info@jozefheerenveen.nl

www.jozefheerenveen.nl

ikcsintjozef
BasisschoolSintJozefHeerenveen